

X:\nor\oppdrag\01\187415187427\BIM\VA_TTM\modell\100_pjan_profil_5187427.dwg - FrMko - Plottet: 2022-03-22, 13:23:3 - LAYOUT = H101 - XREF = Reguleringplan_Furusjøvegen_jytleit_02.12.21 XrefVA_Grunnkart_3D_Plangrense_Myusæter F10 2022-01-18 XrefVA_Kolepaskrift_Eksisterende VA Sel UTM_Grunnkart_2D_xrefVA_Etneridsgrensar_nye_0k2021

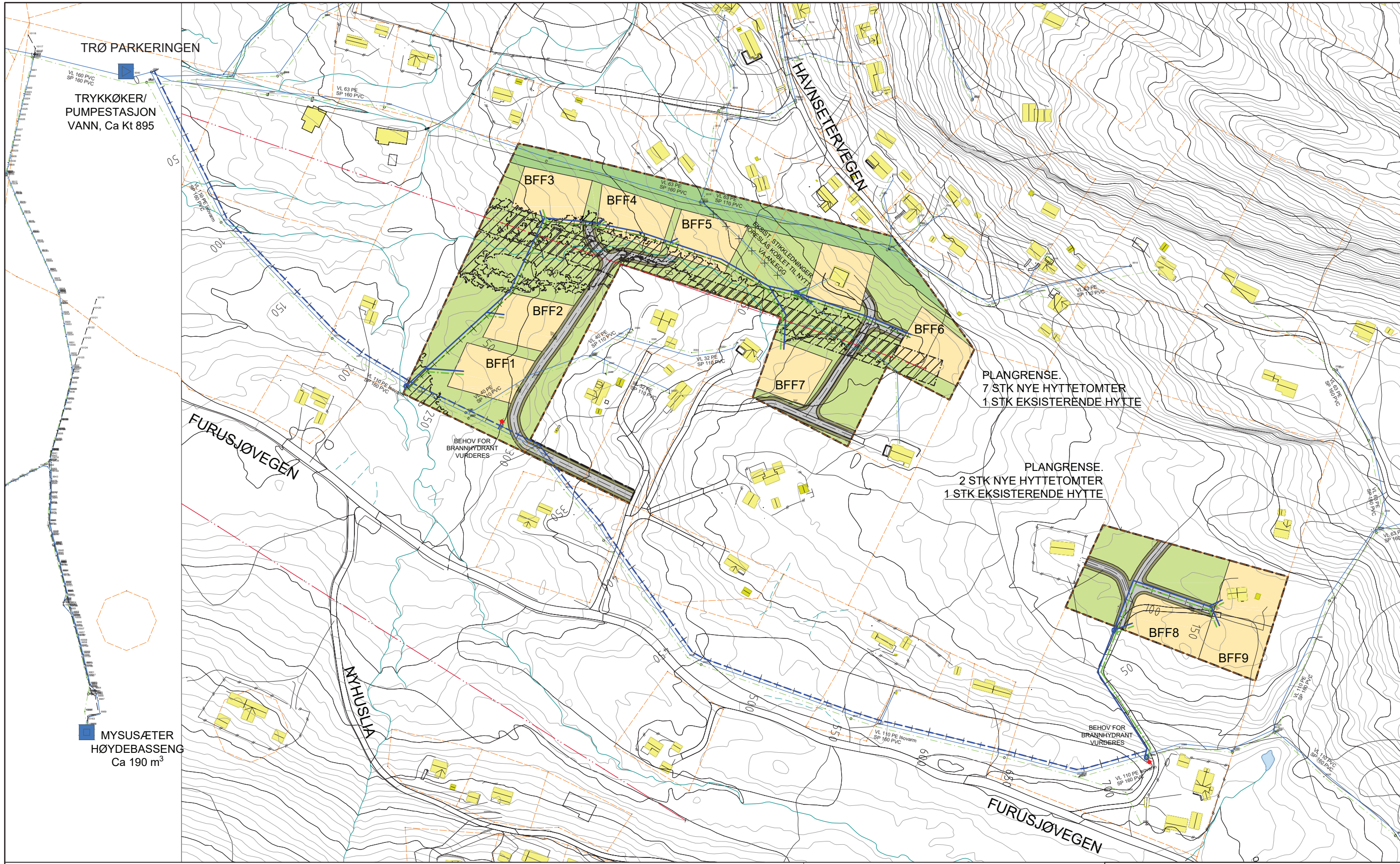

TEGNFORKLARING

- VANNLEDNING (VL) EKSIST. PROSJ.
- SPILLVANNsledning (SP)
- VANNLEDNING, EVENT. OPPDIMENSJONERING
- BRANNHYDRANT
- HØYDEBASSENG
- TRYKKØKNINGSSTASJON VANN, TRØ

MERKNADER

- VIST BELIGGENHET AV EKSISTERENDE VA-LEDNINGER ER ORIENTERENDE.
- SLOKKEVANNKAPASITET: IHT TEK17 ER KRAVET MINST 20 l/s FOR SMÅHUSBEBYGGELSE (PREAKSEPTERT YTTELSE). PLANOMRÅDET ER FORSYNT VIA 63 OG 110 mm HOVEDVANNLEDNINGER (TOSIDIG FORSYNING/ RINGLEDNING). KAPASITET IFT SLOKKEVANN, SAMT BRANNSTRATEGI FOR HYTTEOMRÅDER UTEN VINTERBRØYTA VEG, FORUTSETTES AVKLART I DETALJPROSJEKTERINGSFASEN.
- TRYKKFORHOLD, TRYKKLASSE FOR VANNLEDNINGER SAMT LEDNINGSDIMENSJONER, FORUTSETTES VURDERT NÆRMERE VED DETALJPROSJEKTERING.

HENVISNINGER

- PLANBESKRIVELSE, PLANBESTEMMELSER OG REGULERINGSPLAN/PLANKART FOR FURUSJØEN HYTTEFELT. AREALPLAN-ID: 34370100

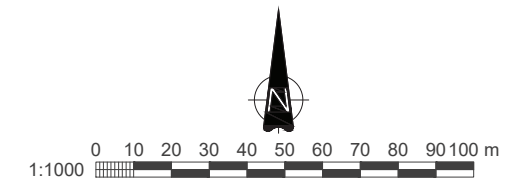

J02	2022-03-18	For bruk	FrMko	RGr	LiBbe
B01	2022-01-18	For info/kommentar hos eksterne parter	FrMko	-	LiBbe
Rev.	Dato	Beskrivelse	Utarbeidet	Fagkontroll	Godkjent

Dette dokumentet er utarbeidet av Norconsult AS som del av det oppdraget som fremgår nedenfor. Opphavsretten tilhører Norconsult AS. Dokumentet må bare benyttes til det formål som oppdragsavtalen beskriver, og må ikke kopieres eller gøres tilgjengelig på annen måte eller i større utstrækning enn formålet tilsier.

Gnr/Bnr 253/22, 253/25, 253/93		Målestokk (gjelder A1)
		1:1000
FURUSJØEN HYTTEFELT		
Detaljregulering		
Overordnet VA-plan		
	Oppdragsnummer 5187427	Tegningsnummer H101
		Revisjon J02